

ESTACIÓN GNSS DE LLERENA: LLER

COORDENADAS CON ALTURAS ELIPSOIDALES

CARTESIANAS	ETRS-89	4989172,952	-525326,361	3926553,064
GEODÉSICAS	ETRS-89	6 0' 38,5655" W	38 14' 12,41383" N	697,565
UTM Huso 29	ETRS-89	761633,364	4236313,255	697,565
UTM Huso 29	ED50	761757,9	4236525,79	642,406*

NOTA: Para el cambio de datum entre ED50 y ETRS89 se utilizó la rejilla GRID_SHIFT_FILE V2009 del IGN en formato NTV2

Altura adaptador seco 0.0771 m

(*): Altura ortométrica

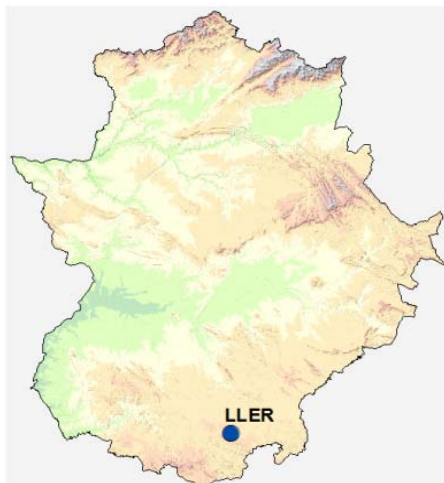

SITUACIÓN EQUIPOS

Dirección	Plza. Cieza de León, 16
Instalación	Estación de autobuses
Correo electrónico	rep@juntaex.es

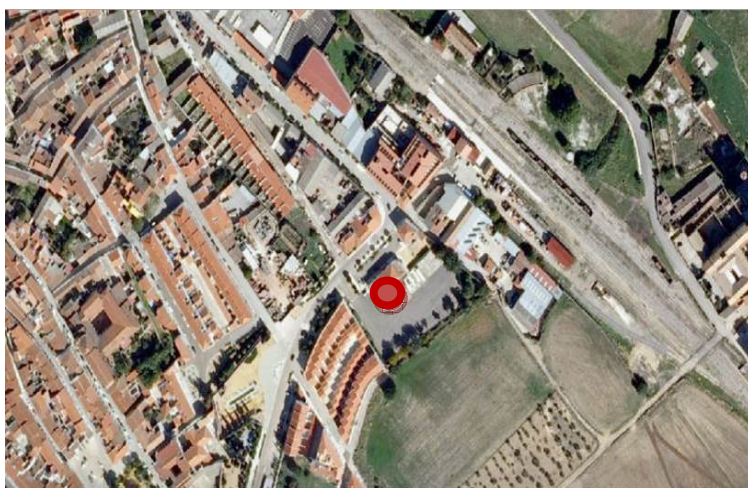

INSTRUMENTACIÓN

Fecha instalación	29/11/2023		
Sensor	LEICA GR50	Número serie	2091289
Antena	LEIAR20 LEIM	Número serie	25087037
Versión de firmware	4.70/7.813		